



OPEN

de **Disc Golf**

TOULOUSE

4^{ème}

Manche

SUD-OUEST TOUR 2016

Dimanche 19 Juin 2016



*Stade Sordelo
Base de Loisirs
de Pech David*

9h à 18h

Inscription 6 € /pers.*

**1€ en + pour participer
à ACE & CTP*

INFOS SUR LE SITE DU CLUB :

www.toulousediscgolf.wix.com/toulousediscgolf

Contact : toulouse.discgolf@gmail.com



Avec le soutien de :



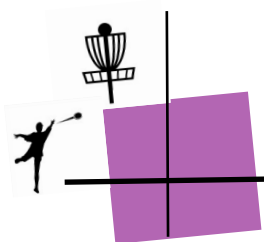

Informations Inscriptions

L'inscription est de :

6€/personne*

***1€** facultatif pour ceux qui veulent concourir :

- au « hole in one » 0.50€
- au « closest to the pin » 0.50€

Adresse du lieu de compétition :

Stade Sordelo Chemin des Côtes de Pech David 31400 Toulouse

Lien Google Map : [cliquer ICI](#)

Directeur du Tournoi : Adrien PONTIEUX

Tel : 06 31 38 04 84 E-mail : adrien.93@hotmail.com

Toulouse Métropole Disc Golf Club :

Tel : 06 86 70 01 05 E-mail : toulouse.discgolf@gmail.com



Rejoignez-nous sur
facebook

toulouse.discgolf31



toulousediscgolf.wix.com/toulousediscgolf

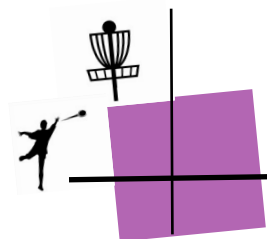

Programme

Dimanche 19 Juin 2016 :

- ⇒ **8h à 8h30** : Inscription sur place*
- ⇒ **9h** : Meeting I
- ⇒ **9h15** : **1^{ère} Manche**
- ⇒ **11h30** : **2^{ème} Manche**

- ⇒ **Pause déjeuner**

- ⇒ **14h30** : **3^{ème} Manche**
- ⇒ **16h30** : Fin du Tournoi

Ces horaires sont donnés à titre indicatif. Pour des raisons d'organisation, ces horaires peuvent évoluer.

* **ATTENTION** / l'accès au vestiaire du stade sera ouverte qu'à partir de 9h, pas avant.

Avec le soutien :

MAIRIE DE



TOULOUSE

www.toulouse.fr

toulouse
métropole
COMMUNAUTÉ URBAINE



Fédération Nationale
Sport en Milieu Rural



MINISTÈRE
DES SPORTS



CONSEIL DÉPARTEMENTAL
HAUTE-GARONNE.FR

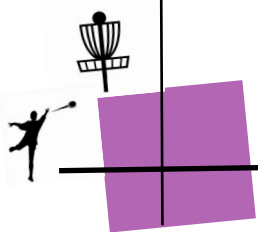

Plan du Parcours

www.toulousediscgolf.wix.com/toulousediscgolf

Parcours de Disc Golf à la base de Loisirs de Pech David Toulouse

Sud Ouest Tour 2016 / 4^{ème} Manche / 19 Juin 2016

Parcours : 12 Trous non-permanents

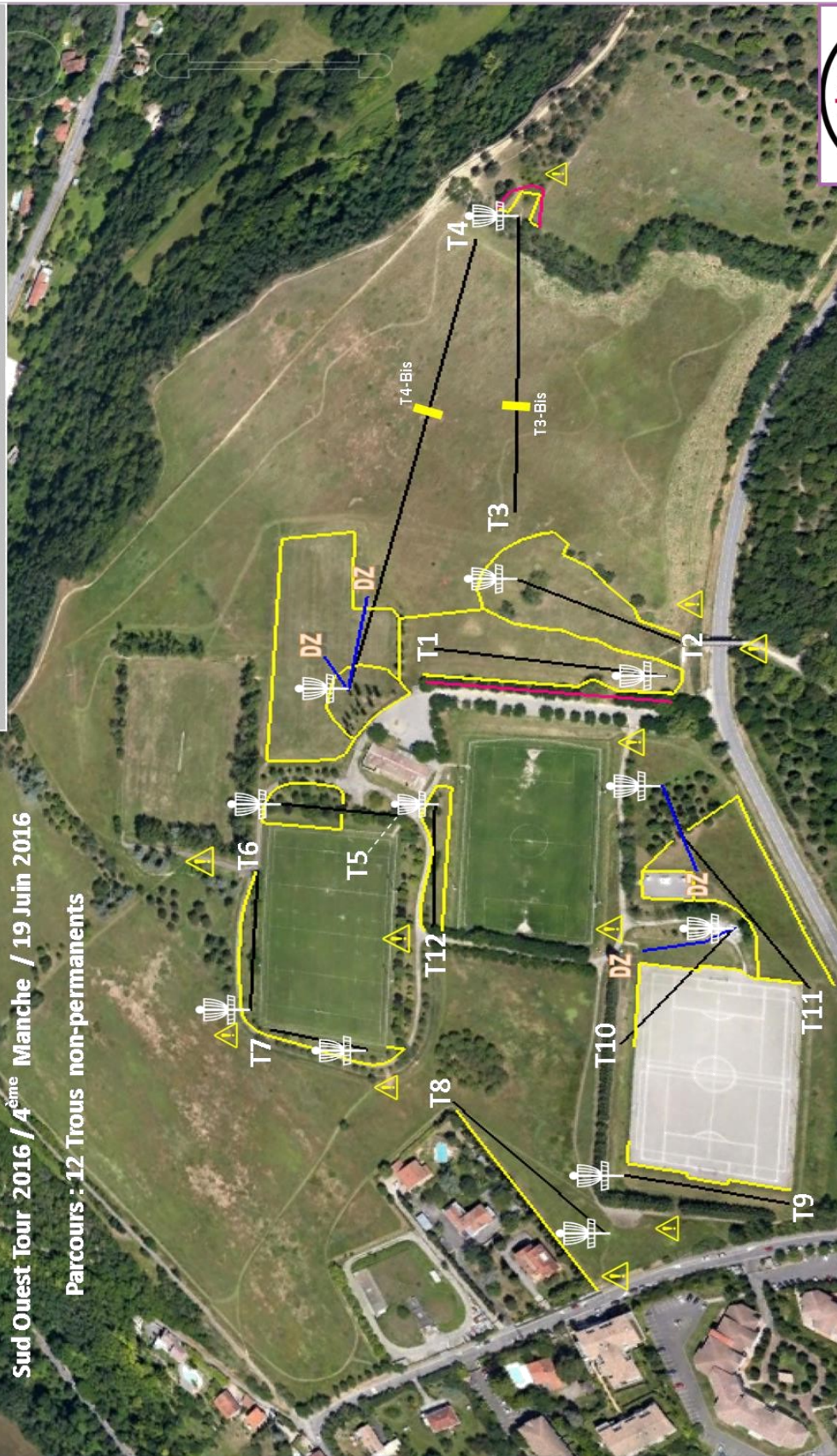

| N° | 1 | 2 | 3 | 4 | 5 | 6 | 7 | 8 | 9 | 10 | 11 | 12 | TOTAL |
|----------|-------|------|-------|-------|------|------|------|------|------|------|-------|------|---------|
| PAR | 3 | 3 | 4 | 5 | 3 | 3 | 3 | 3 | 3 | 3 | 4 | 3 | 40 |
| Distance | 118 m | 87 m | 160 m | 259 m | 65 m | 86 m | 57 m | 98 m | 74 m | 85 m | 123 m | 69 m | 1 281 M |

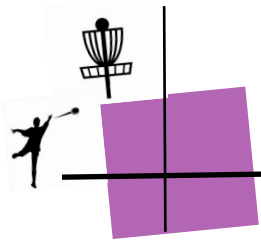

Hébergements

| Type d'hébergement | Adresse | Coordonnées |
|--|--|--|
| Camping | 21 Chemin du Pont de Rupé 31200 TOULOUSE | 05 61 70 07 35 www.camping-toulouse.com campinglerupe31@wanadoo.fr |
| Camping la bouriette | 199 Chemin de Tournefeuille 31300 TOULOUSE | 05 61 49 64 46 |
| Hotel f1 /Toulouse Ramonville | 2 Avenue de l'Europe, 31520 Ramonville-Saint-Agne | 0 891 70 54 13 www.hotelf1.com |
| Comfort Hotel Toulouse Sud | 5 avenue des Crêtes 31520 Ramonville-Saint-Agne | 05 62 19 22 22 |
| Hotel Aer | 5 Route De Narbonne 31320 Auzeville-Tolosane | Tél. : 05 61 73 35 13 auzeville@aerhotel.fr www.hotelaer.com |
| Lidotel | 4 Rue Ariane Parc Technologique Du Canal 31520 Ramonville-Saint-Agne | 05 61 73 15 15 http://lidotel.fr/ |